

R. GETULIO VARGAS

R. GETULIO VARGAS



TABELA DE CONVENÇÕES

- ALINHAMENTO PREDIAL
- PAVIMENTAÇÃO COM RECAPE ASFÁLTICO - A EXECUTAR
- PAVIMENTAÇÃO ASFÁLTICA - EXISTENTE
- PAVIMENTAÇÃO COM PEDRAS IRREGULARES - EXISTENTE
- MEIO FIO - EXISTENTE
- MEIO FIO A SER EXECUTADO
- MEIO FIO REBAIXADO A SER EXECUTADO
- PLACA EXISTENTE PREFERENCIAL
- PLACA A COLOCAR PREFERENCIAL
- RAMPA DE ACESSIBILIDADE MODELO 01
- RAMPA DE ACESSIBILIDADE MODELO 02
- SINALIZAÇÃO HORIZONTAL
- SINALIZAÇÃO VERTICAL
- DRENAGEM EXISTENTE

DETALHE 01

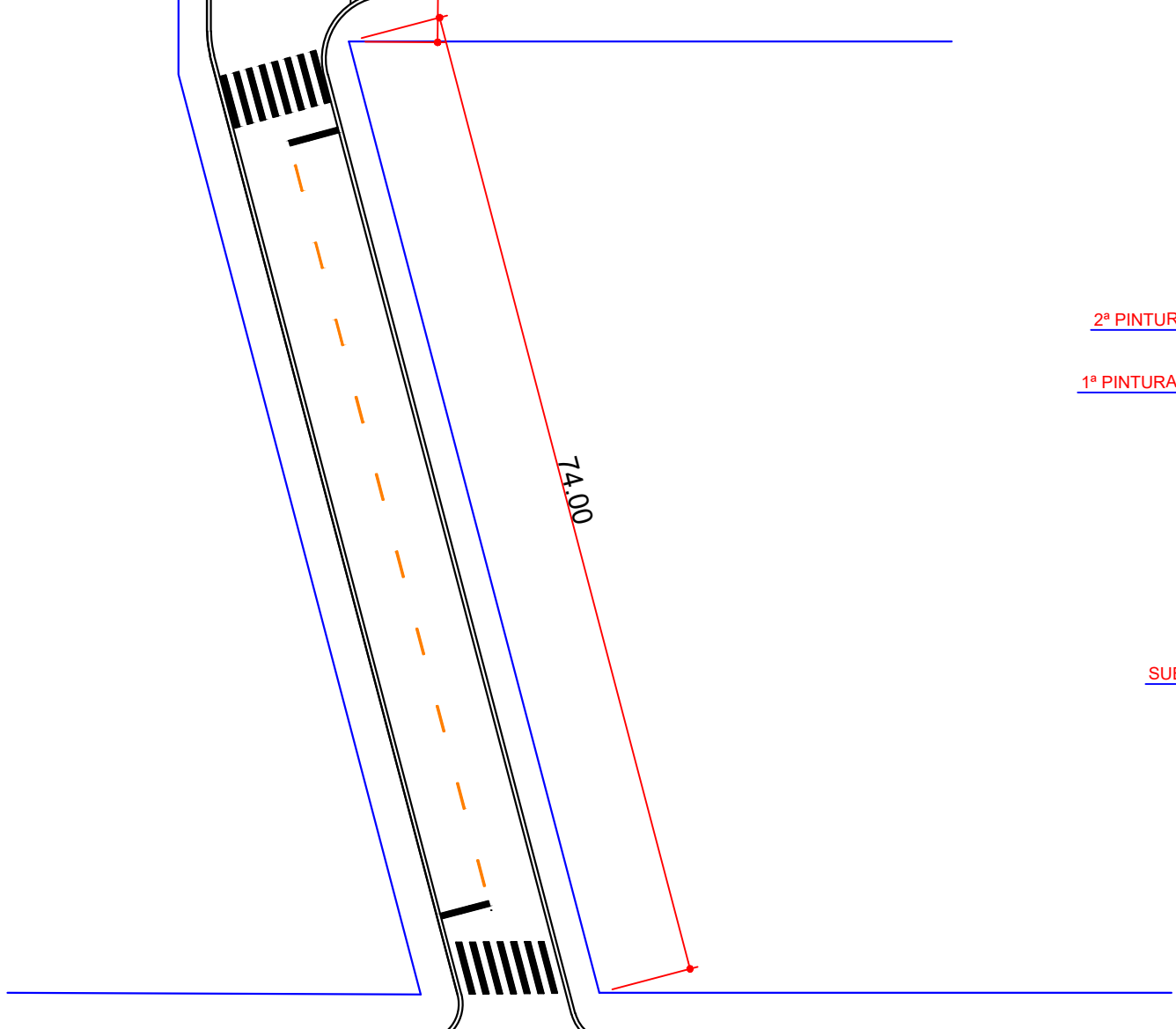
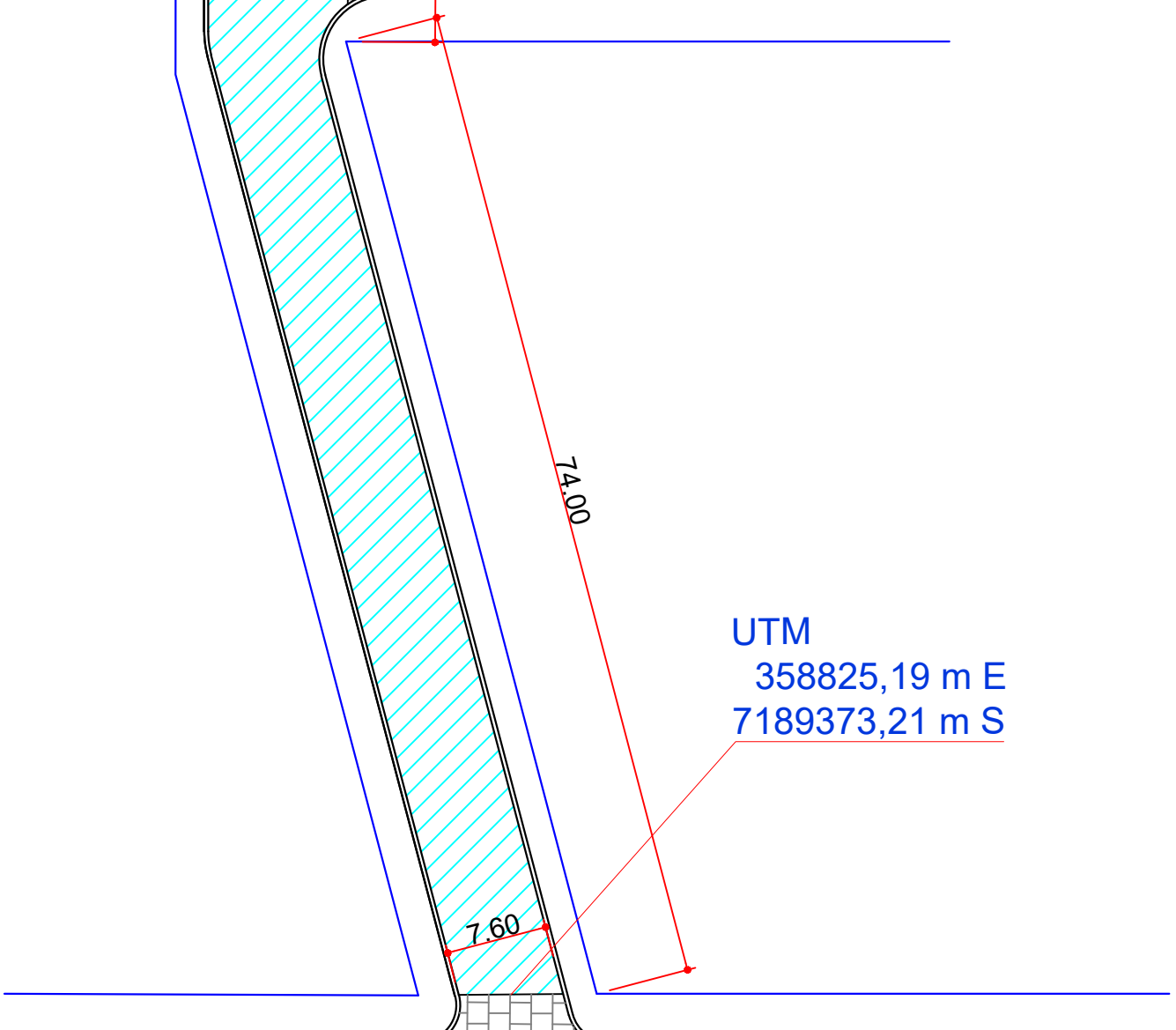
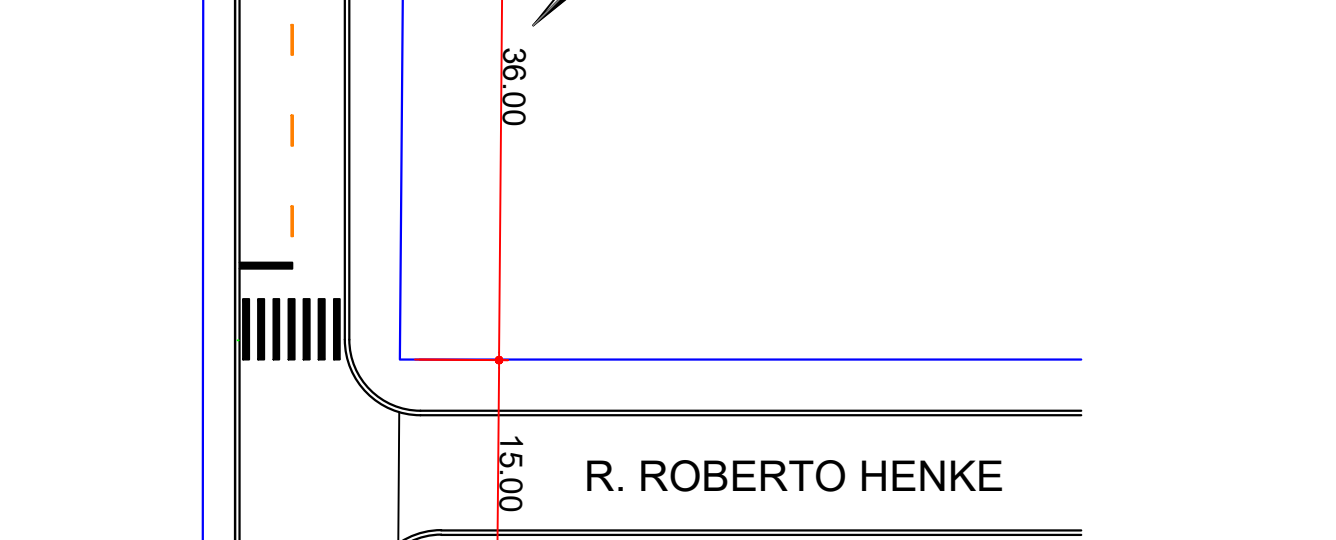
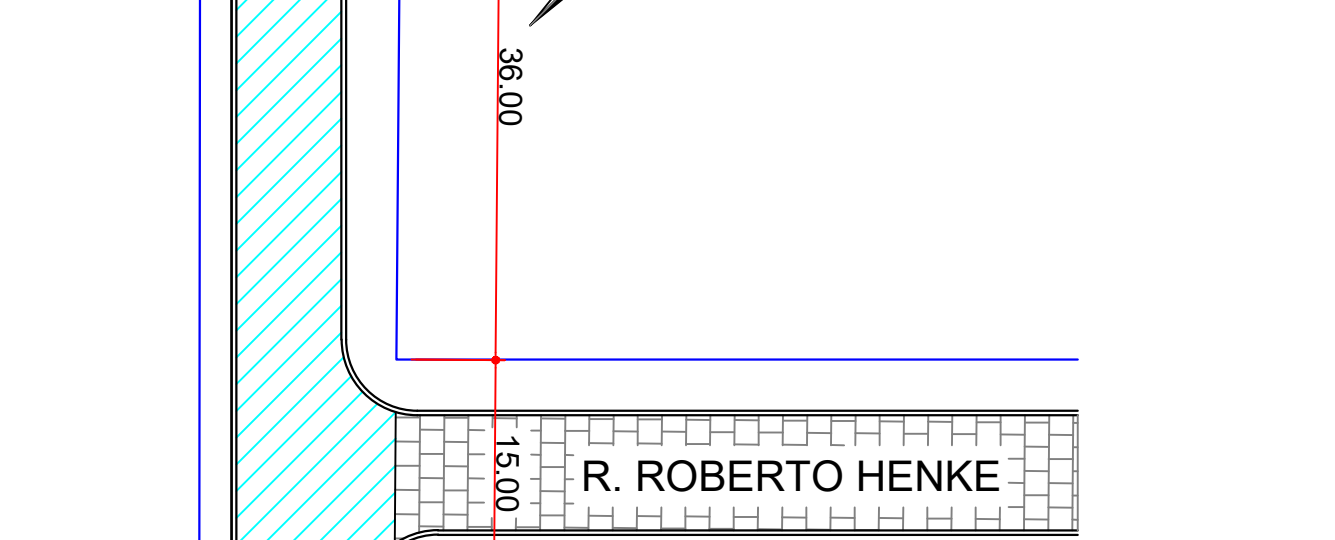
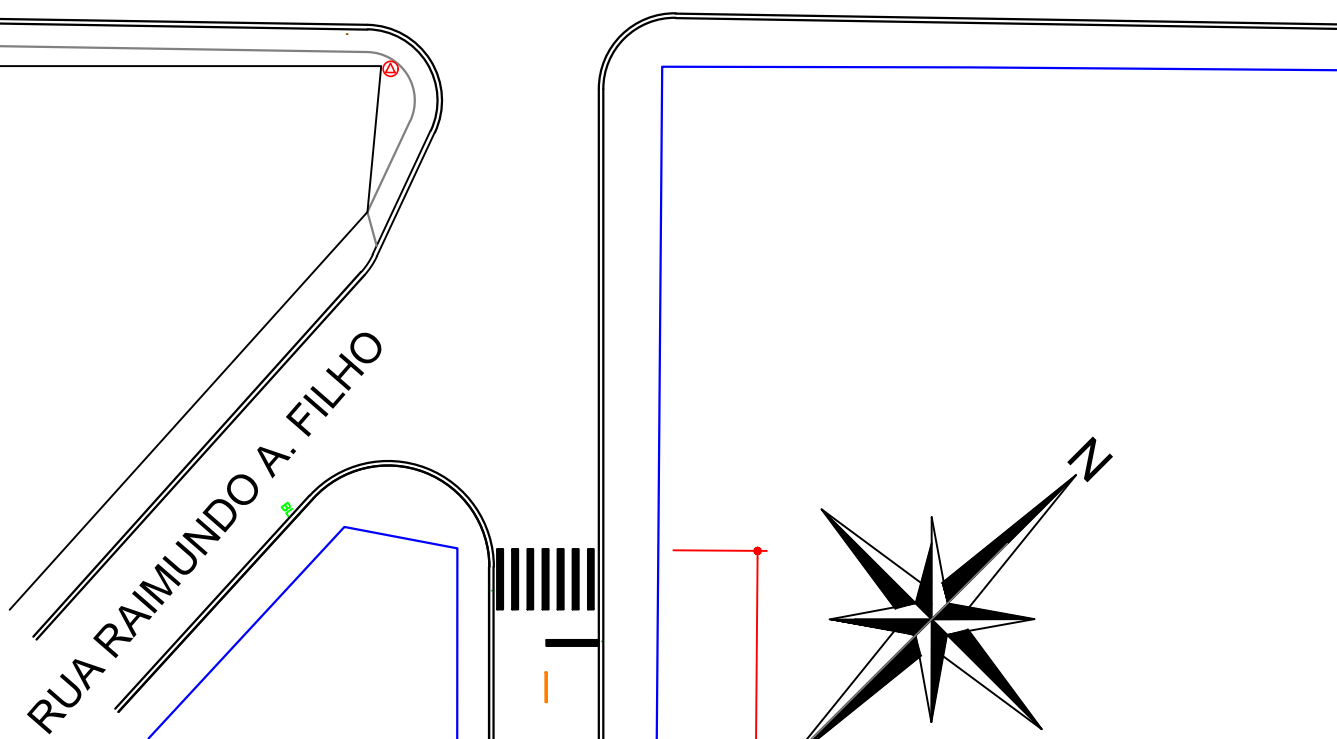
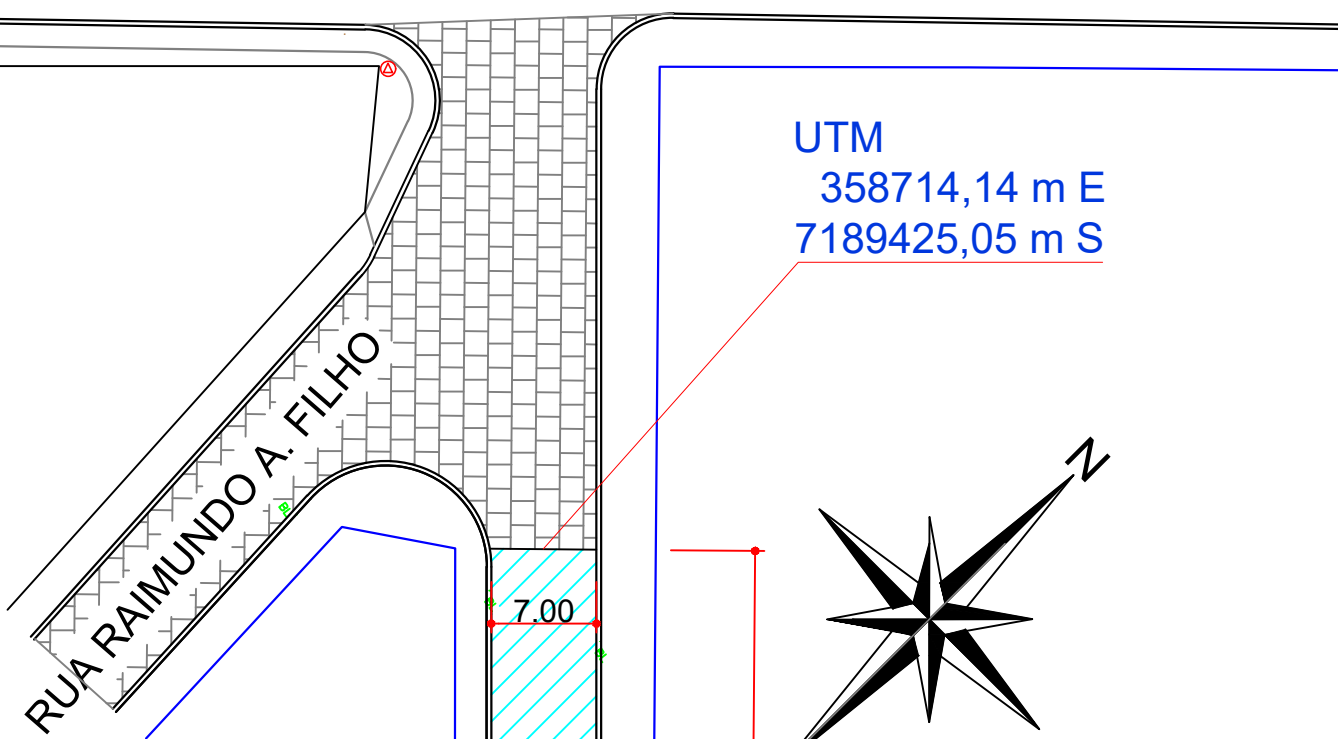
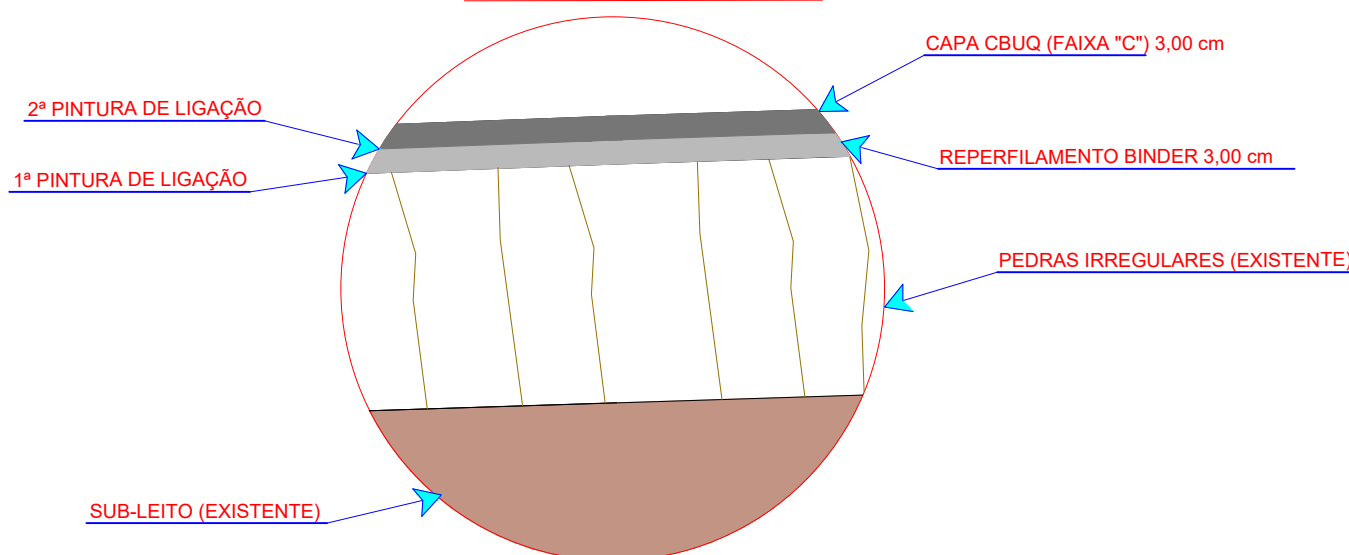

Detalhe transversal de recape em CBUQ com pavimento de pedras irregulares existentes. S/Escala

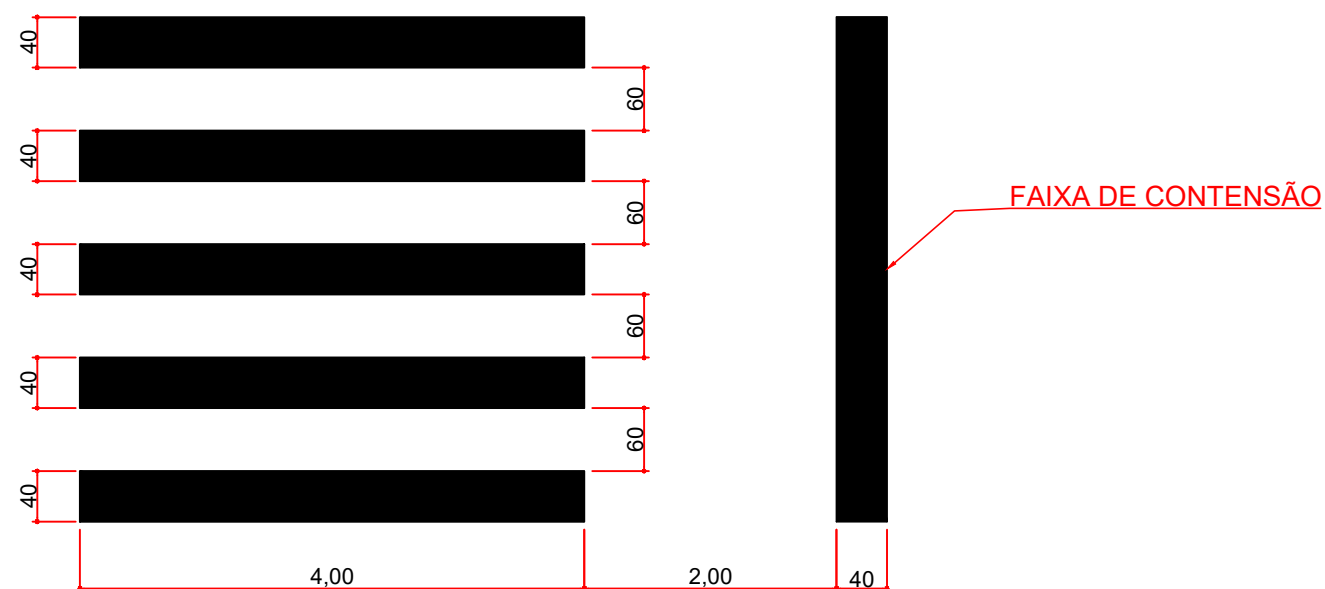

DETALHE DAS FAIXAS PARA TRAVESSIAS DE PEDESTRES

IMPLANTAÇÃO/RUA ANTONIO VIDAL PONTES
ESCALA 1/500

IMPLANTAÇÃO/RUA ANTONIO VIDAL PONTES
ESCALA 1/500

CODIGO	ITEM	DESCRIÇÃO DOS SERVIÇOS	UNID	QUANT
RECAPE ASFÁLTICO				
1 SERVIÇOS PRELIMINARES				
99814	1.1	LIMPEZA DE SUPERFÍCIE COM JATO DE ALTA PRESSÃO. AF_04/2019	M2	961,00
2 REPERFILAMENTO - BINDER				
96402	2.1	EXECUÇÃO DE PINTURA DE LIGAÇÃO COM EMULSÃO ASFÁLTICA RR-2C. AF_11/2019	M2	961,00
97918	2.2	TRANSPORTE COM CAMINHÃO BASCULANTE DE 6 M³, EM VIA URBANA PAVIMENTADA, DMT ATÉ 30 KM (UNIDADE: TXKM).	TXKM	2.937,20
95996	2.3	EXECUÇÃO DE PAVIMENTO COM APLICAÇÃO DE CONCRETO ASFÁLTICO, CAMADA DE BINDER - EXCLUSIVE CARGA E TRANSPORTE. AF_11/2019	M3	28,83
3 CAPA DE ROLAMENTO - FAIXA C				
96402	3.1	EXECUÇÃO DE PINTURA DE LIGAÇÃO COM EMULSÃO ASFÁLTICA RR-2C. AF_11/2019	M2	961,00
97918	3.2	TRANSPORTE COM CAMINHÃO BASCULANTE DE 6 M³, EM VIA URBANA PAVIMENTADA, DMT ATÉ 30 KM (UNIDADE: TXKM). AF_07/2020	TXKM	2.937,20
95995	3.3	EXECUÇÃO DE PAVIMENTO COM APLICAÇÃO DE CONCRETO ASFÁLTICO, CAMADA DE ROLAMENTO - EXCLUSIVE CARGA E TRANSPORTE. AF_11/2019	M3	28,83
4 SINALIZAÇÃO				
102509	4.1	PINTURA DE FAIXA DE PEDESTRE OU ZEBRADA TINTA RETRORREFLETIVA A BASE DE RESINA ACRÍLICA COM MICROESFERAS DE VIDRO. E = 30 CM. APLICAÇÃO MANUAL.	M2	39,21

Aprovação:

Obra: RECAPE ASFÁLTICO - LOTE 02 RUA ANTONIO VIDAL PONTES - ÁREA: 961,00m2		
Local: LAR. DO SUL/Pr	Prefeitura Municipal:	Folha: 09/11
Escala: INDICADA		
Data: JUNHO/2021	Proprietário: PREF. MUN. DE LARANJEIRAS DO SUL CNPJ. 76.205.970/0001-95 AV. HONÓRIO BABINSKI - PAÇO MUNICIPAL Nº 01 CEP. 85301-000 FONE (042) 3635-8100 LARANJEIRAS DO SUL/PR	Arquivo Digital: RECAPE
Desenho: EDSON		Última Atualização: 01 / 06 / 2021

PLANTA BAIXA RECAPE ASFÁLTICO, SINALIZAÇÃO E ACESSIBILIDADE -
SÍNTESE DE SERVIÇOS - TABELAS DE CONVENÇÕES



Resp. p/ Projeto:

SECRETARIA DE OBRAS E URBANISMO
FONES (042) 3635-8131 e 3635-8107

